

Olá!

Somos a PREVES:
A Fundação de Previdência
Complementar dos Servidores
Públicos de Itapemirim.



Quem somos?



Entidade Fechada
de Previdência
Complementar (EFPC)



Sem fins lucrativos



De natureza pública
e direito privado



Regulamentação
LC 711/13 e Decreto
3395-R

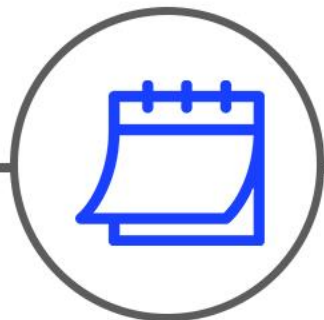

Início das atividades
em 05/02/2014



Plano para a sua
segurança
previdenciária



Patrocinadores Públicos Estaduais:

Poder Executivo;
Poder Legislativo;
Poder Judiciário;
Ministério Público;
Tribunal de Contas e
Defensoria Pública.



PREVES

Fundação de Previdência Complementar
do Estado do Espírito Santo

Plano PREVES Entes presente em 17 municípios do Estado:

Águia Branca

Anchieta

Barra de São Francisco

Cachoeiro de Itapemirim

Cariacica

Conceição da Barra

Domingos Martins

Guaçuí

Guarapari

Iconha

Itapemirim

Rio Bananal

Santa Leopoldina

Santa Maria de Jetibá

São José do Calçado

Viana

Vila Velha

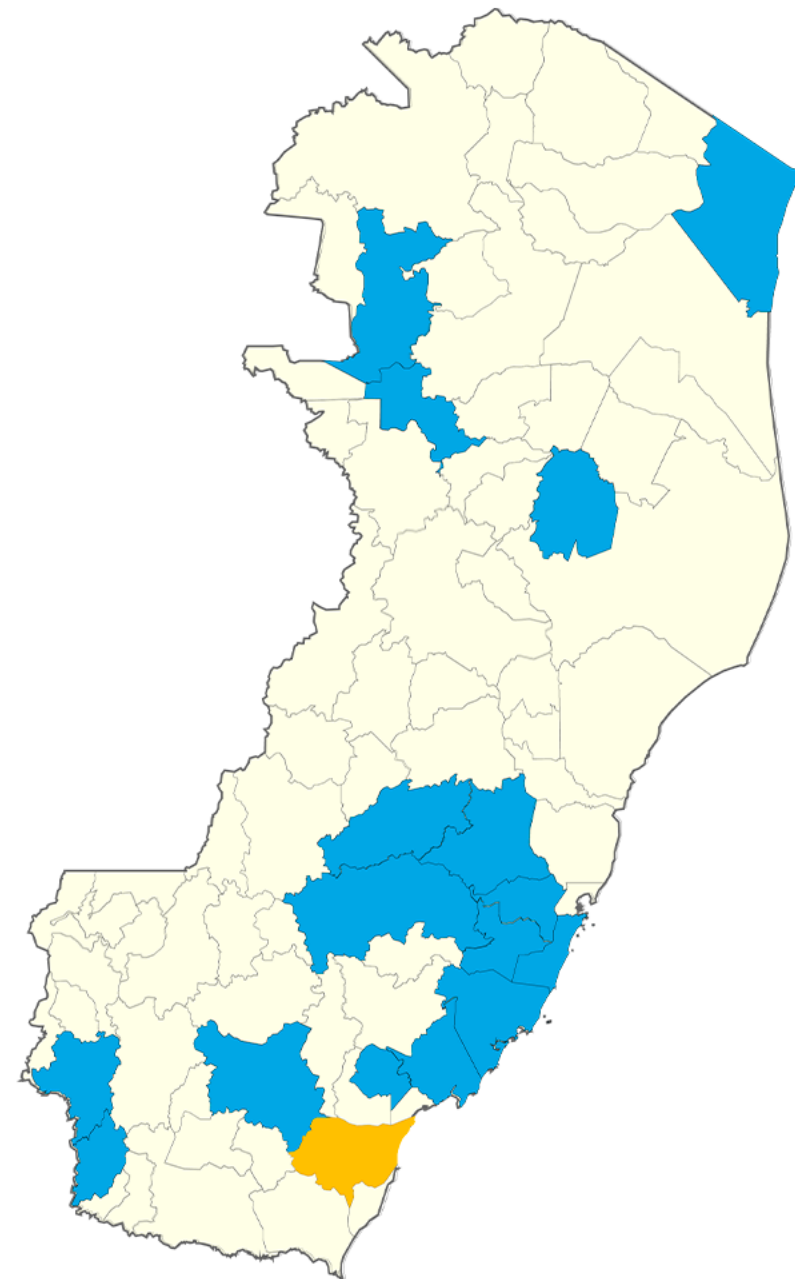



GOVERNANÇA

Conselho Fiscal e Deliberativo

Composição do Conselho Deliberativo (Titular/ Suplente)

Representantes dos Patrocinadores

02 TJES
02 Executivo
02 ALES

Representantes dos Participantes e Assistidos

02 TJES
02 Executivo
02 ALES

Composição do Conselho Fiscal (Titular/ Suplente)

Representantes dos Patrocinadores

02 TCE-ES
02 MPES

Representantes dos Participantes e Assistidos

02 TCE-ES
02 MPES





Cristiano Barcellos Soares
Diretor de Investimentos



Leila Casagrande
Diretora-Presidente e
Diretora de Administração



Alexandre Wernersbach Neves
Diretor de Seguridade

diretoria executiva



**Waleska
Severgnini**
Superintendente
Comercial



**Liliane de
Cássia**
Agente de
Atendimento



**Rita de
Cássia**
Agente de
Atendimento



**Amanda
Sfalsin**
Agente de
Atendimento



**Rodolpho
Angelo**
Agente de
Atendimento



**Joice
Ferreira**
Agente de
Atendimento



**Mirella
Moura**
Gerente de
Atendimento



**Camila
Lúcia**
Agente de
Atendimento



**Nádia
Gonçalves**
Agente de
Atendimento



**Patrick
Gomes**
Agente de
Atendimento



**Rodrigo
Freitas**
Agente de
Atendimento



**Anderson
Thompson**
Agente de
Atendimento

 (27) 3322-9288

 atendimento@preves.es.gov.br

equipe de atendimento



Plano **PREVES** **ENTES**

Sobre o Plano PREVES ENTES

- É um plano de Contribuição Definida (CD).
- O Benefício Previdenciário, **não vitalício**, é calculado em função do **saldo acumulado na reserva individual do participante**.
- Destinado a todos os servidores públicos municipais de cargo efetivo.

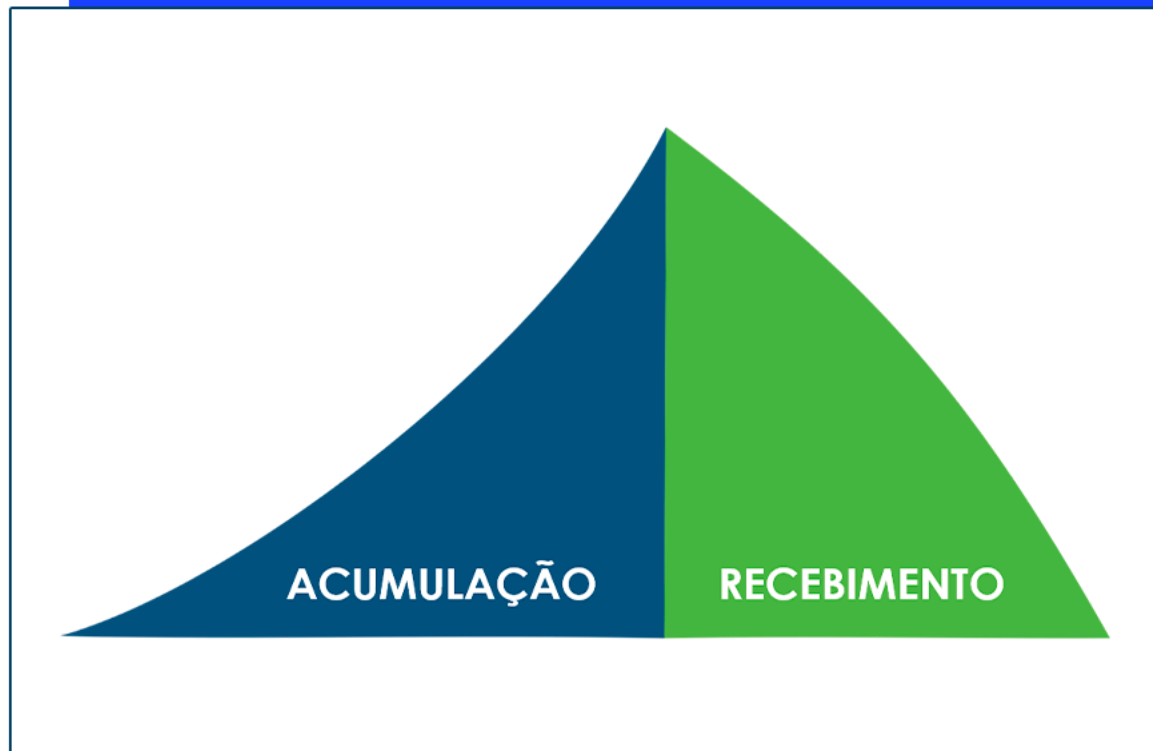

- De Caráter facultativo e complementar;
- Constituição de reservas individuais;
- **Coberturas de risco:** aporte adicional de invalidez e/ou de morte;
- **Benefícios de renda não vitalícios:** por percentual do saldo, prazo certo ou indeterminado.

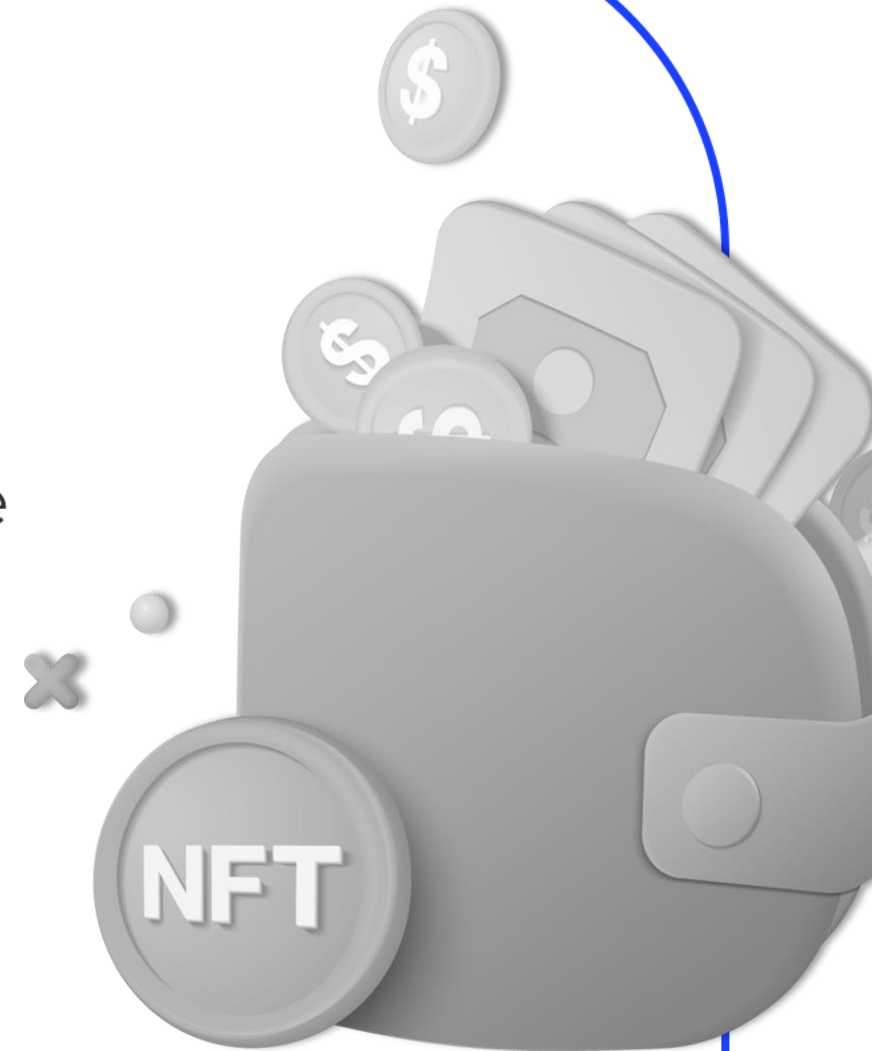

Benefícios do Plano PREVES ENTES

→ **Benefício Programado:**

Aposentadoria Normal.

→ **Benefícios Não Programados:**

Aposentadoria por Invalidez;

Pensão por Morte;

Pecúlio por Morte.



APOSENTADORIA



APOSENTADORIA
POR INVALIDEZ



MORTE

Institutos Previdenciários



RESGATE



AUTOPATROCÍNIO



PORTABILIDADE



BPD



Interstícios Previdenciários



Ingressos até 2004

Valor da aposentadoria:

**Integralidade e Paridade -
Regra mais benéfica para
o servidor.**



**Ingresso entre 2004 e
2024**

Valor da aposentadoria:

Média das contribuições.



**Ingresso após
05/11/2024**

Valor da aposentadoria:

**Média das contribuições,
com limitação do teto do
RGPS/RPPS.**

Servidores com exercício anterior a EC 41/2003

Benefícios: RPPS integral + Complementar

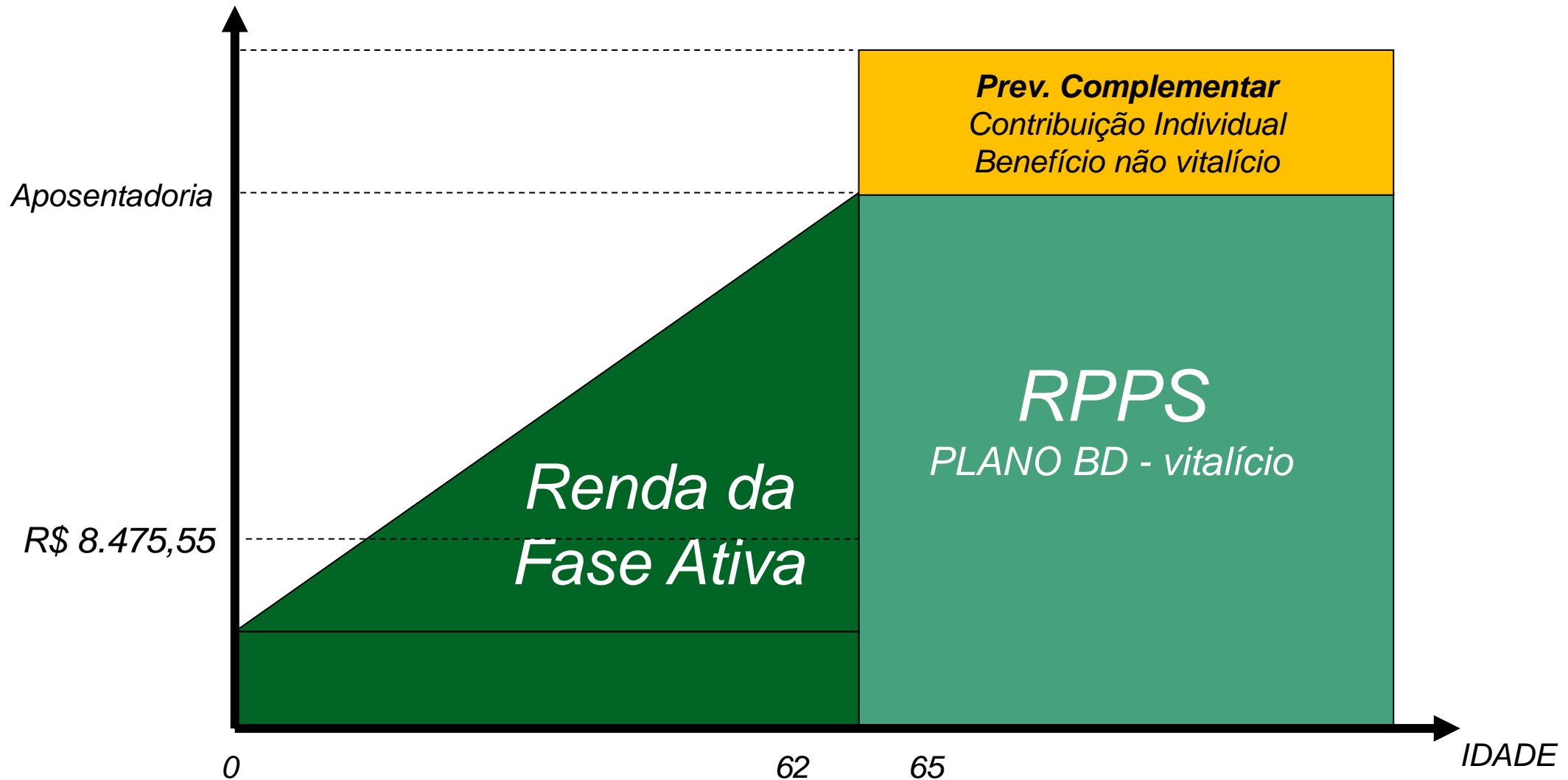

Servidores com exercício de 2004 a 2024

Benefícios: RPPS (média) + Complementar

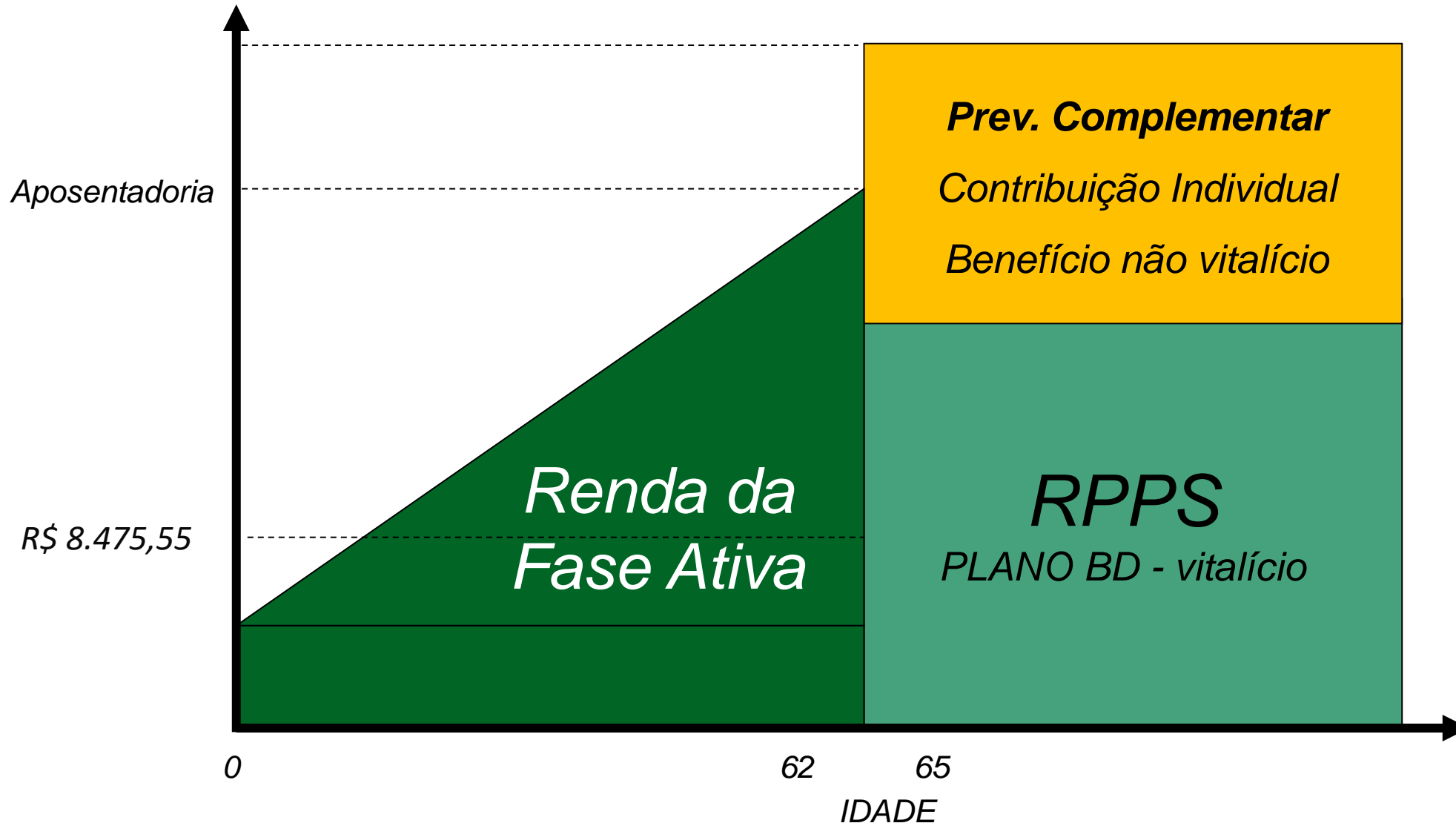

Servidores com exercício após 05/11/2024, com Salário abaixo do Teto Benefícios: RPPS (média e teto) + Complementar

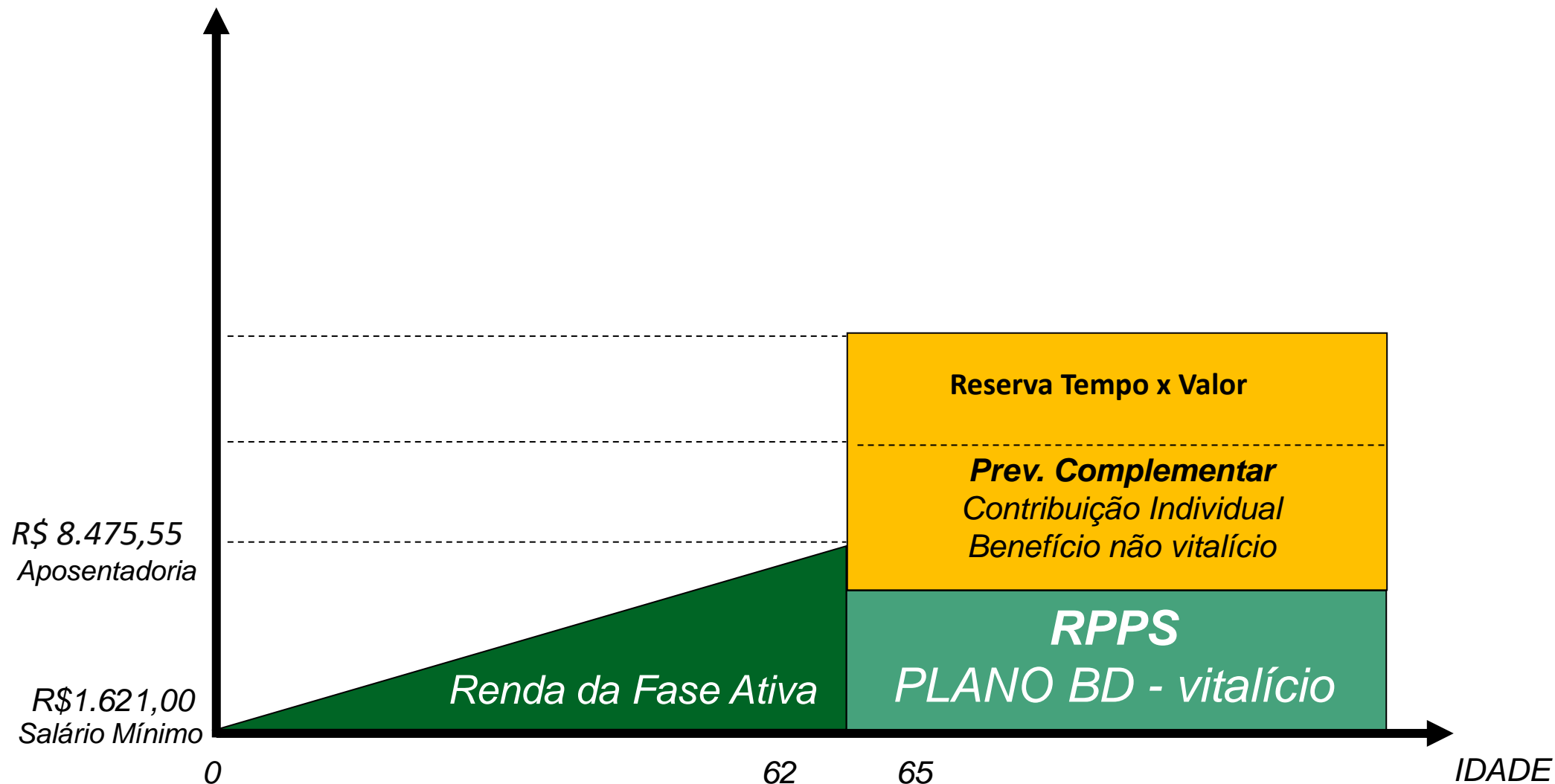

Servidores com exercício após 05/11/2024, com Salário inicial abaixo do Teto – Benefícios: RPPS (média e teto) + Complementar com contrapartida na faixa que excede ao teto

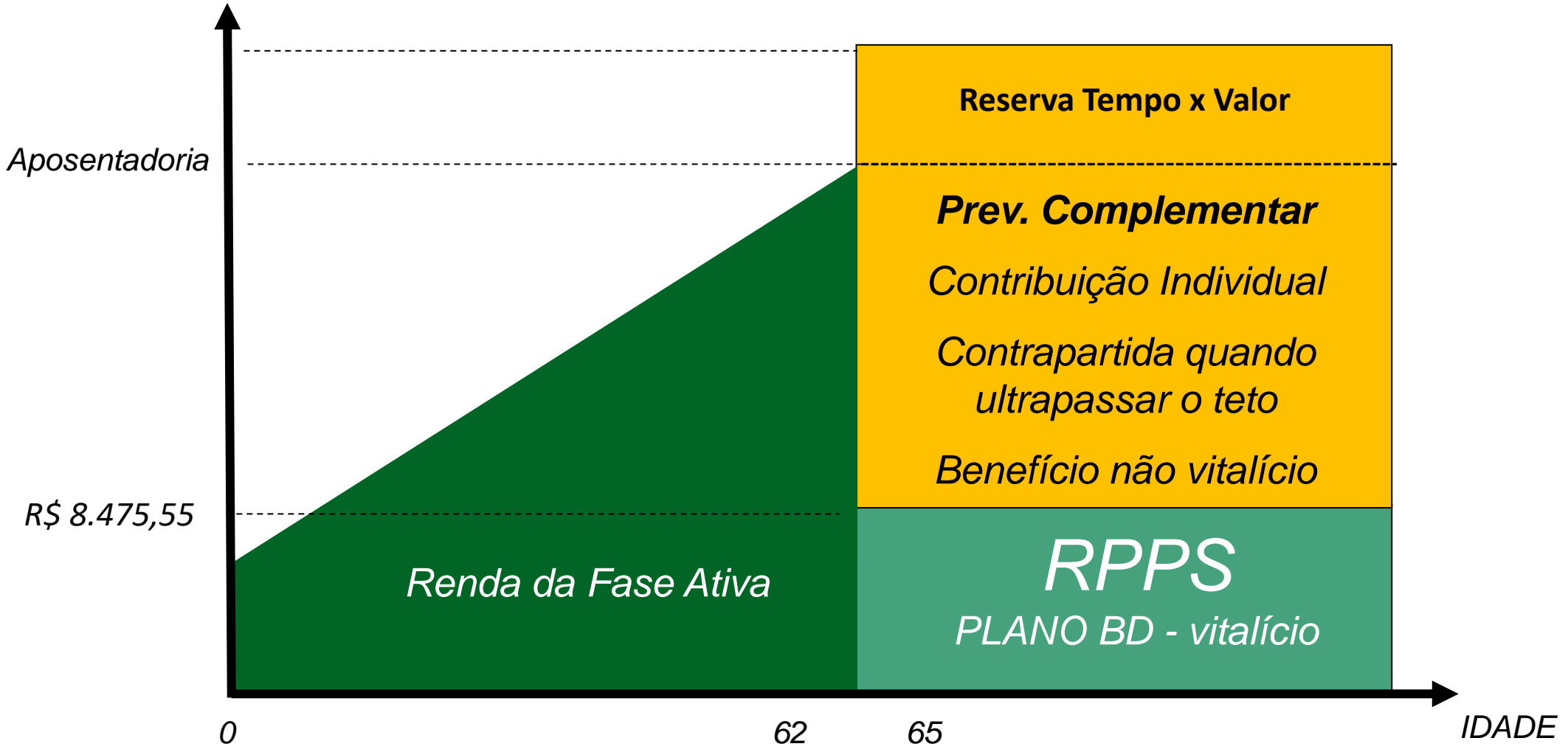

Servidores com exercício após 05/11/2024, com Salário inicial acima do Teto – Benefícios: RPPS (média e teto) + Complementar com contrapartida sobre a faixa que excede o teto

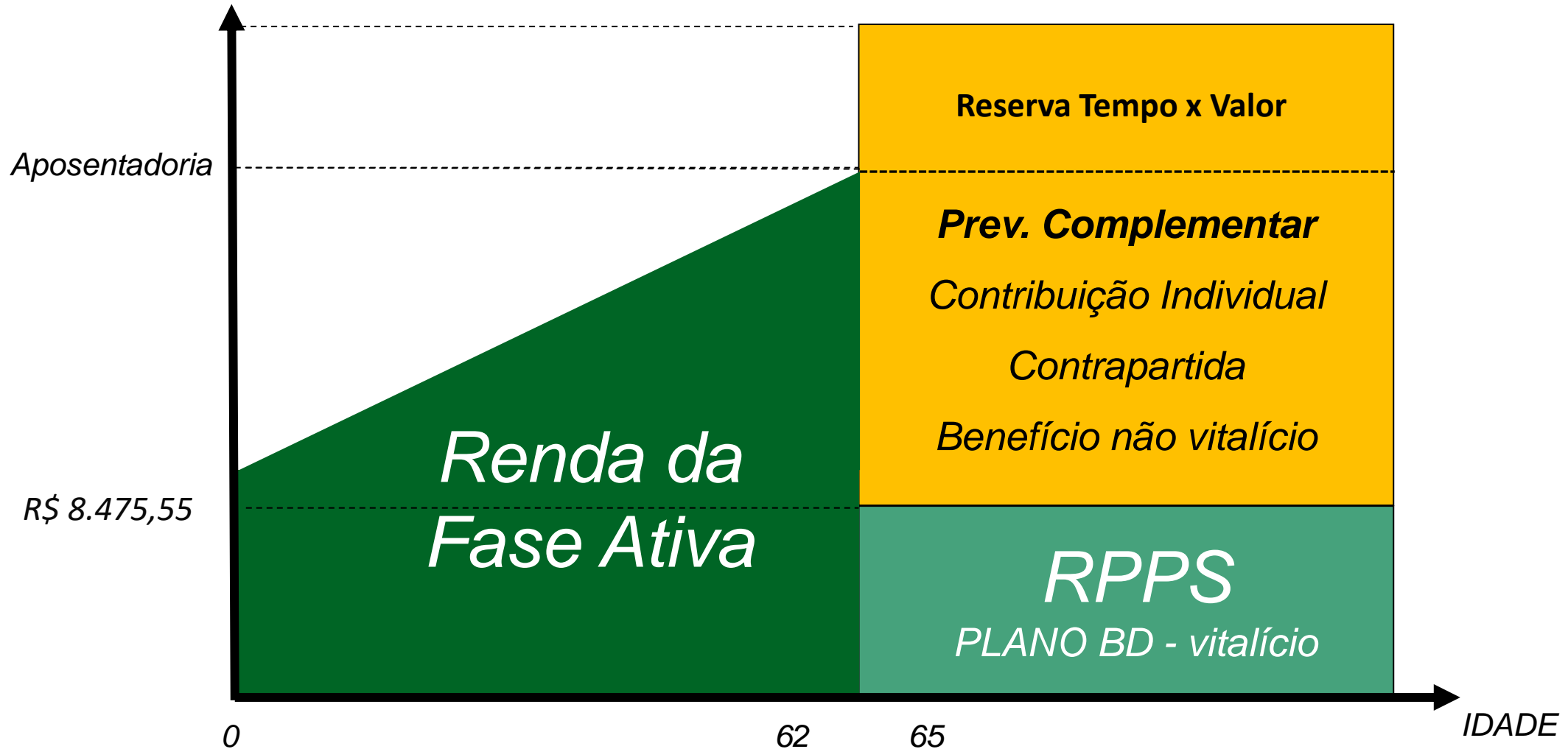

SIMULAÇÃO PLANO PREVES ENTES

Cargo: Agente Administrativo



Exemplo: Maria, 40 anos de idade hoje, ingresso no serviço público em 2010 e com 16 anos de contribuição, casada e com 01 filho menor.

Remuneração	R\$ 6.000
Média (100%)	R\$ 5.100
Incapacidade (Até 20 anos -60%)	R\$ 3.060 (-49%)
Pensão por morte	R\$ 6.000 (02 dependentes)

SOLUÇÃO PLANO PREVES ENTES

Cargo: Agente Administrativo



Contribuição total	R\$ 360,00 (6%)
Reserva Acumulada	R\$ 182.916,58
Benefício Mensal de Aposentadoria	R\$ 1.078,51 Considerando aposentadoria aos 65 anos de idade e recebimento durante 20 anos
Aporte Adicional - Morte	R\$ 0,00
Aporte Adicional - Incapacidade	R\$ 620.104,71

SIMULAÇÃO PLANO PREVES ENTES

Cargo: Engenheiro



Exemplo: Maria, 40 anos de idade hoje, ingresso no serviço público em 2010 e com 16 anos de contribuição, casada e com 01 filho menor.

Remuneração	R\$ 12.000
Média (100%)	R\$ 10.200
Incapacidade (Até 20 anos -60%)	R\$ 6.120 (-49%)
Pensão por morte	R\$ 10.962,66 (02 dependentes)

SOLUÇÃO PLANO PREVES ENTES

Cargo: Engenheiro



Contribuição total	R\$ 720,00
Reserva Acumulada	R\$ 329.249,85
Benefício Mensal	R\$ 1.941,31 Considerando aposentadoria aos 65 anos e recebimento do benefício por 20 anos.
Aporte Adicional - Morte	R\$ 526.660,40
Aporte Adicional - Incapacidade	R\$ 1.240.209,42
Benefício Fiscal	R\$ 198,00 (27,5%) (VALOR DE CONTRIBUIÇÃO AJUSTADO: R\$ 522,00)

SIMULAÇÃO PLANO PREVES ENTES

Cargo: Médico



Exemplo: Pedro, 35 anos de idade hoje, ingresso no serviço público em 2025, casado e com 01 filho menor.

Remuneração	R\$ 12.000
Média (100%) e limitado ao teto do RGPS	R\$ 8.475,55
Incapacidade (Até 20 anos -60%)	R\$ 5.085,33 (-49%)
Pensão por morte	R\$ 10.942,66 (até 02 dependentes)

SOLUÇÃO PLANO PREVES ENTES

Cargo: Médico



Contribuição total	R\$ 370,07
Contrapartida	R\$ 299,58
Reserva Acumulada	R\$ 476.572,50
Benefício Mensal	R\$ 2.809,95 Considerando aposentadoria aos 65 anos e recebimento do benefício por 20 anos.
Aporte Adicional - Morte	R\$ 254.529,02
Aporte Adicional - Incapacidade	R\$ 477.342,32
Benefício Fiscal	R\$ 101,76 (27,5%) (VALOR DE CONTRIBUIÇÃO AJUSTADO: R\$ 268,31)

Vantagens de Aderir à PREVES:

Descrição	PREVES (EFPC)
Instituição Administradora	Ente Federativo – Estado do ES
Finalidade	Sem fins lucrativos.
Distribuição dos Lucros	Todo o lucro vai para o Participante.
Custos Administrativos	Baixo – Somente taxa de Carregamento.
Contrapartida nas contribuições	Para servidores com remuneração acima do teto do RGPS que ingressaram no serviço público estadual após 02/2014.
Benefícios não programados	Possível contratação dentro do Plano de Benefícios. Baixo custo.
Transparência e acesso às informações	Alta transparência e acesso total às informações.
Recursos Acumulados para quem?	Participante / Beneficiários / Herdeiros.
Fiscalização	PREVIC (MPS) e Tribunal de Contas do Estado do Espírito Santo (TCEES)

PREVES

Fundação de Previdência Complementar
do Estado do Espírito Santo



Aponte o celular para o
QR Code e siga nossas
Redes Sociais!

www.preves.es.gov.br

27 3322.9288

✉ atendimento@preves.es.gov.br

📘 PrevesES 📷 @preves.es 🌐 Preves