

# IPREVITA

## Relatório do 3º Trimestre de 2019

Este relatório tem por finalidade apresentar a evolução patrimonial e os principais aspectos dos investimentos dos recursos financeiros do **IPREVITA**, no 3º Trimestre de 2019 (fechando 9 meses de 2019), em consonância com a legislação em vigor, a transparência da gestão, e a vigência do contrato de consultoria de investimentos firmado com a **MAIS VALIA Consultoria**.

- 1- POSIÇÃO DE ATIVOS:** Em 30/09/2019 a carteira de investimentos do **IPREVITA** alcançou o valor de R\$ 192.411.295,04 apresentando assim uma evolução nominal de 28,30% em relação a carteira de R\$ 149.966.983,71 em 31/12/2018. Este crescimento nominal está representado por todas as aplicações e resgates, acrescido das rentabilidades obtidas pelos investimentos neste período anual. Os investimentos do **IPREVITA** estão corretamente distribuídos conforme os artigos da Resolução 3.922/10 alterada pelas Resoluções 4.604/17 e 4.695/18.
- 2- ALOCAÇÕES POR ESTRATÉGIA E GESTOR:** No tocante a distribuição legal dos recursos, assim como por gestores, o **IPREVITA** vem mantendo a totalidade de seus recursos aplicados em fundos de investimentos de 5 gestores, implementando assim uma boa gestão no tocante a diversificação, tanto de gestores, como de índices de referência dos investimentos realizados.
- 3- RENTABILIDADES DA CARTEIRA:** A rentabilidade nominal até o 3º Trimestre de 2019 (fechando 9 meses de 2019) foi de 20,25% situando-se acima de sua meta atuarial em 13,17 pontos percentuais. Até este momento do ano de 2019 o Brasil apresentou níveis bem baixos de inflação o que permitiu expectativas nos agentes de mercado e ação de redução da Taxa SELIC pelo COPOM. Tal percepção antecipada deste movimento evidenciou o acerto da estratégia sugerida de diversificação das maiores posições da carteira em fundos de investimentos vinculados a variação dos sub-índices IMA calculados pela ANBIMA, notadamente dos índices IMA-B e IMA-B 5+ que mais se beneficiaram do corte da SELIC promovido pelo Banco Central do Brasil de 6,00% aa para 5,50% aa, combinado a um cenário internacional igualmente de redução de juros pelos Bancos Centrais do EUA e Europa, visando o reaquecimento da atividade econômica. Apesar deste panorama, não podemos deixar de destacar que foi um trimestre de significativas volatilidades nos mercados pela evolução da guerra comercial entre os Estados Unidos e a China no plano internacional, e por disputas e ritos de aprovação da reforma da previdência no Congresso Nacional no plano interno. Tais aspectos foram mais sentidos no mês de agosto proporcionando rentabilidades insatisfatórias ali localizadas.

- 4- ANÁLISE DE RISCO / RETORNO DA CARTEIRA:** Os riscos da carteira de investimentos do **IPREVITA** são baixos, quando a volatilidade anual da carteira (risco de mercado) vem se mantendo em 5,96%; no tocante ao risco de crédito na medida em que há uma concentração dos recursos investidos em fundos com carteiras formadas exclusivamente por títulos públicos federais (71% no fechamento de setembro), também podemos afirmar que este fator de risco foi bem gerenciado. Nos demais fundos, com eventual presença de títulos de emissores privados, os gestores selecionados têm severos critérios de avaliação para a sua inclusão na carteira de investimentos dos fundos investidos pelo **IPREVITA**.
- 5- ENQUADRAMENTO DA CARTEIRA:** A situação ao término do 3º Trimestre de 2019 evidencia que, apesar de alguns objetivos ainda não terem sido alcançados, fica demonstrado o cumprimento da legislação em vigor, bem como da própria política de investimentos definida para o ano de 2019.
- 6- CONSIDERAÇÕES FINAIS:** Para o restante do ano de 2019 temos perspectivas que, face o avanço das reformas, sobretudo a da Previdência, recentemente aprovada, em 2º turno, na Câmara Federal, e em 1º turno no Senado Federal, adicionando-se ao cenário de inflação sob controle e, para estimular o crescimento econômico, o Banco Central deverá manter o processo de redução da taxa básica de juros da economia brasileira, a taxa SELIC. Neste momento, a expectativa do mercado, refletida no Boletim FOCUS é que ela atinja o percentual de 4,5% no final do ano. Diante desse quadro, acreditamos na manutenção de resultados positivos das carteiras com maiores posições em fundos com títulos públicos federais vinculados as variações dos sub-índices IMA da ANBIMA. Entretanto visando garantir esse bom resultado parcial, e adotando uma postura mais conservadora, recomendamos a redução dessas posições, notadamente as mais longas. Finalizando, face a este cenário de juros baixos, nunca antes presente na economia brasileira, sugerimos também o início, ou o aumento de investimentos no segmento de renda variável e investimentos estruturados.

Rio de Janeiro, 18 de Outubro de 2019.



**Ronaldo Borges da Fonseca**

Economista – CORECON 1639 -1 – 19ª Região  
Consultor de Valores Mobiliários – CVM

**EXTRATO CONSOLIDADO DE ATIVOS**

Posição de Ativos												
Gestor	Administrador	Ativos	Vol*	Mês	% Índice	Ano	Valor(R\$) (30/09/2019)	% Carteira	Limite % Carteira	PL do Fundo	% no PL do Fundo	Limite % PL Fundo
<b>Renda Fixa</b>												
BANESTES DTVM	Banco BANESTES	FI BANESTES PREVIDENCIÁRIO RF IMA-B	7,88%	5,00%	2,14%	27,37%	1.893.755,39	0,98%	20%	308.416.662,17	0,61%	15%
BB DTVM	BB DTVM	BB PREVIDENCIÁRIO RF IMA-B TP FI	5,19%	2,85%	-0,01%	19,32%	34.643.554,62	18,00%	20%	6.210.669.016,03	0,56%	15%
CAIXA	CAIXA	FI CAIXA BRASIL IMA-B TP RF LP	5,20%	2,85%	-0,01%	19,37%	32.902.377,56	17,10%	20%	11.475.861.578,54	0,29%	15%
BB DTVM	BB DTVM	BB PREVIDENCIÁRIO RF TP IPCA II FI	0,99%	0,70%	0,25%	6,12%	1.093.245,32	0,57%	20%	220.730.947,01	0,50%	15%
CAIXA	CAIXA	FI CAIXA BRASIL 2024 I TP RF	5,49%	2,19%	1,75%	8,61%	1.346.771,91	0,70%	20%	440.592.175,00	0,31%	15%
BB DTVM	BB DTVM	BB PREVIDENCIÁRIO RF ALOCAÇÃO ATIVA FIC FI	2,51%	1,50%	0,03%	7,23%	7.613.533,53	3,96%	20%	8.760.808.473,08	0,09%	15%
BB DTVM	BB DTVM	BB PREVIDENCIÁRIO RF IMA-B5+ TP FI	7,72%	3,71%	-0,02%	17,45%	37.090.968,91	19,28%	20%	2.952.067.514,60	1,26%	15%
CAIXA	CAIXA	FI CAIXA BRASIL IMA-B 5+ TP RF LP	7,67%	3,69%	-0,04%	26,14%	15.849.448,93	8,24%	20%	3.083.627.058,43	0,51%	15%
BB DTVM	BB DTVM	BB PREVIDENCIÁRIO RF IMA-B 5 LP FIC FI	2,13%	1,72%	-0,02%	9,03%	4.243.854,96	2,21%	20%	4.532.246.367,34	0,09%	15%
<b>Sub-total 4604 - Artigo 7º I, Alínea b - FI 100% Títulos TN</b>							<b>136.677.511,12</b>	<b>71,03%</b>				
CAIXA	CAIXA	FI CAIXA ALIANÇA TP RF	0,06%	0,49%	105,27%	4,66%	262.375,05	0,14%	20%	297.660.184,61	0,09%	15%
BANESTES DTVM	Banco BANESTES	BANESTES ESTRATÉGIA FIC FI RF	2,61%	2,06%	442,30%	14,00%	4.516.165,42	2,35%	20%	106.090.504,71	4,26%	15%
BANESTES DTVM	Banco BANESTES	FI BANESTES INSTITUCIONAL RENDA FIXA	7,34%	4,69%	1,83%	26,31%	12.649.439,55	6,57%	20%	296.774.651,50	4,26%	15%
<b>Sub-total 4604 - Artigo 7º IV, Alínea a - FI Renda Fixa - Geral</b>							<b>17.427.980,02</b>	<b>9,06%</b>				
<b>Sub-total Renda Fixa</b>							<b>154.105.491,14</b>	<b>80,09%</b>				
<b>Renda Variável</b>												
CAIXA	CAIXA	FIA CAIXA BRASIL IBOVESPA	20,40%	3,52%	-0,05%	18,71%	5.962.245,95	3,10%	20%	444.574.917,12	1,34%	15%
<b>Sub-total 4604 - Artigo 8º I, Alínea a - FI de Ações - Índices c/ no mínimo 50 ações</b>							<b>5.962.245,95</b>	<b>3,10%</b>				
BANESTES DTVM	Banco BANESTES	BANESTES FIC FIA BTG PACTUAL ABSOLUTO INST	18,80%	1,25%	-2,32%	26,56%	7.060.039,74	3,67%	20%	87.535.122,01	8,07%	15%
CAIXA	CAIXA	FIA CAIXA DIVIDENDOS	15,32%	1,40%	-2,17%	20,11%	216.620,41	0,11%	20%	118.589.325,75	0,18%	15%
VINCI EQUITIES Gest Rec	CAIXA	FIC FIA CAIXA VALOR DIVIDENDOS RPPS	16,94%	1,05%	-2,52%	25,88%	23.648.292,24	12,29%	20%	707.345.831,99	3,34%	15%
<b>Sub-total 4604 - Artigo 8º II, Alínea a - FI de Ações - Geral</b>							<b>30.924.952,40</b>	<b>16,07%</b>				
RIO BRAVO Invest	CAIXA	CAIXA RIO BRAVO FII	0,00%	1,85%	0,81%	17,20%	1.418.605,56	0,74%	5%	171.335.586,77	0,83%	5%
<b>Sub-total 4604 - Artigo 8º IV, Alínea b - FI Imobiliários</b>							<b>1.418.605,56</b>	<b>0,74%</b>				

Cliente: ES IPREVITA  
Data Início: 31/12/2015

Data Extrato: 30/09/2019  
Índice de comparação: IPCA + 6%

**EXTRATO CONSOLIDADO DE ATIVOS**

Posição de Ativos												
Gestor	Administrador	Ativos	Vol*	Mês	% Índice	Ano	Valor(R\$) (30/09/2019)	% Carteira	Limite % Carteira	PL do Fundo	% no PL do Fundo	Limite % PL Fundo
<b>Sub-total Renda Variável</b>							<b>38.305.803,91</b>	<b>19,91%</b>				
<b>Total</b>							<b>192.411.295,04</b>	<b>100%</b>				

### EXTRATO CONSOLIDADO DE ATIVOS

Enquadramento da Carteira					
Artigo	Classe	Valor(R\$)	% Carteira	Política Investimento	Limite Res. 4.604/17
<b>Renda Fixa</b>					
4604 - Artigo 7º I, Alínea b	FI 100% Títulos TN	136.677.511,12	71,03%	<b>68,00%</b>	100,00%
4604 - Artigo 7º IV, Alínea a	FI Renda Fixa - Geral	17.427.980,02	9,06%	<b>9,00%</b>	40,00%
<b>Total Renda Fixa</b>		<b>154.105.491,14</b>	<b>80,09%</b>		
<b>Renda Variável</b>					
4604 - Artigo 8º I, Alínea a	FI de Ações - Índices c/ no mínimo 50 ações	5.962.245,95	3,10%	4,00%	30,00%
4604 - Artigo 8º II, Alínea a	FI de Ações - Geral	30.924.952,40	16,07%	18,00%	20,00%
4604 - Artigo 8º IV, Alínea b	FI Imobiliários	1.418.605,56	0,74%	1,00%	5,00%
<b>Total Renda Variável</b>		<b>38.305.803,91</b>	<b>19,91%</b>		

Rentabilidades por Artigo em Períodos Fechados (%)				
Estratégia	No Mês	No Ano	12 meses	24 meses
<b>4604 - Artigo 7º I, Alínea b</b> % do CDI	3,07 659,2	19,37 415,0	29,53 470,5	33,07 247,7
<b>4604 - Artigo 7º IV, Alínea a</b> % do CDI	3,83 821,9	19,28 413,2	25,85 411,9	30,69 229,8
<b>4604 - Artigo 8º I, Alínea a</b> % do CDI	3,52 755,0	18,71 400,9	31,29 498,6	39,55 296,2
<b>4604 - Artigo 8º II, Alínea a</b> % do CDI	1,09 235,1	26,36 564,8	54,54 869,0	43,06 322,5
<b>4604 - Artigo 8º IV, Alínea b</b> % do CDI	1,85 396,3	18,01 386,0	27,44 437,2	20,17 151,1

Ganhos Financeiros	
Estratégia	Ganho Bruto (R\$)
<b>4604 - Artigo 7º I, Alínea b</b>	4.060.571,38
<b>4604 - Artigo 7º IV, Alínea a</b>	660.828,86
<b>4604 - Artigo 8º I, Alínea a</b>	202.488,02
<b>4604 - Artigo 8º II, Alínea a</b>	333.473,91
<b>4604 - Artigo 8º IV, Alínea b</b>	25.585,56
<b>Total</b>	<b>5.282.947,73</b>

**EXTRATO CONSOLIDADO DE ATIVOS**

**Alocação por Estratégia**

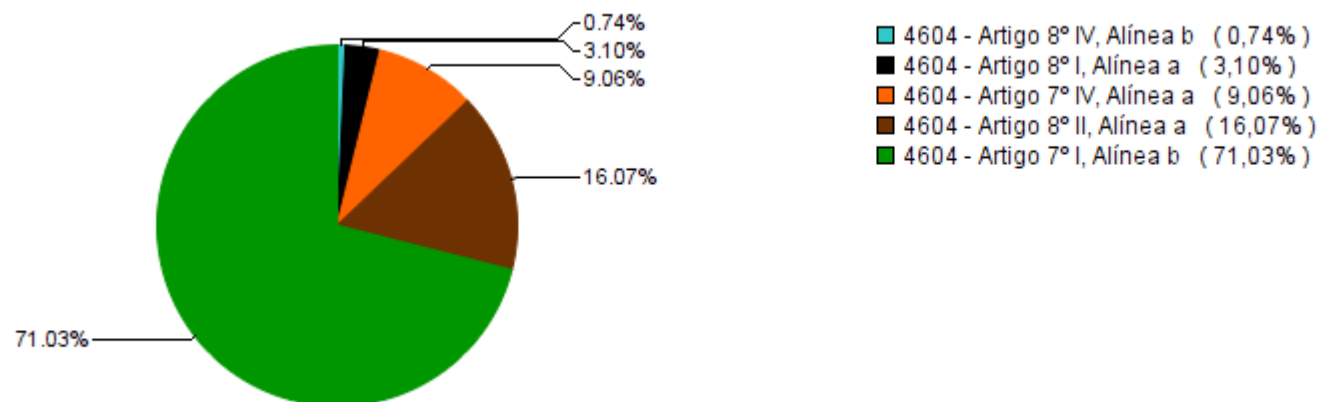

**Alocação por Gestor**

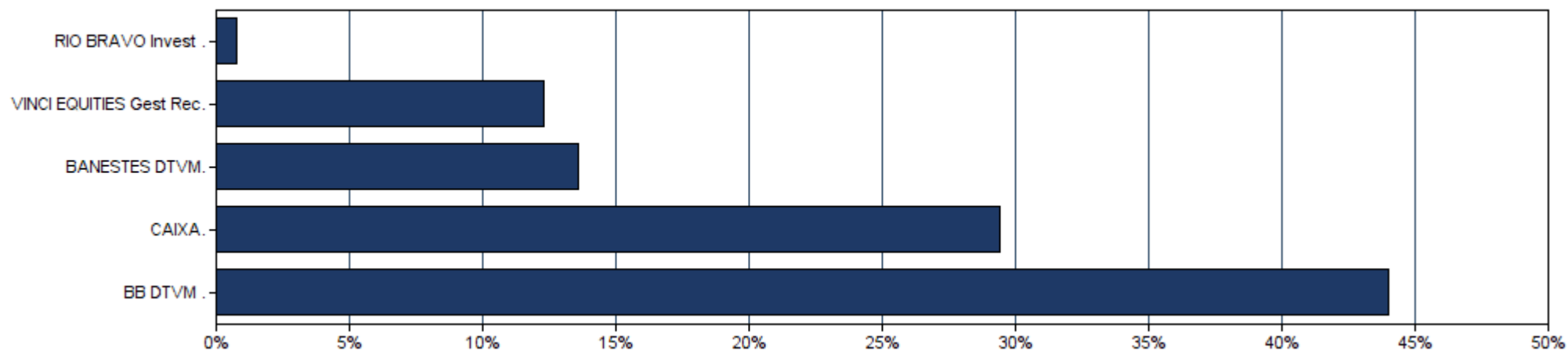

**EXTRATO CONSOLIDADO DE ATIVOS**

**Indexadores**

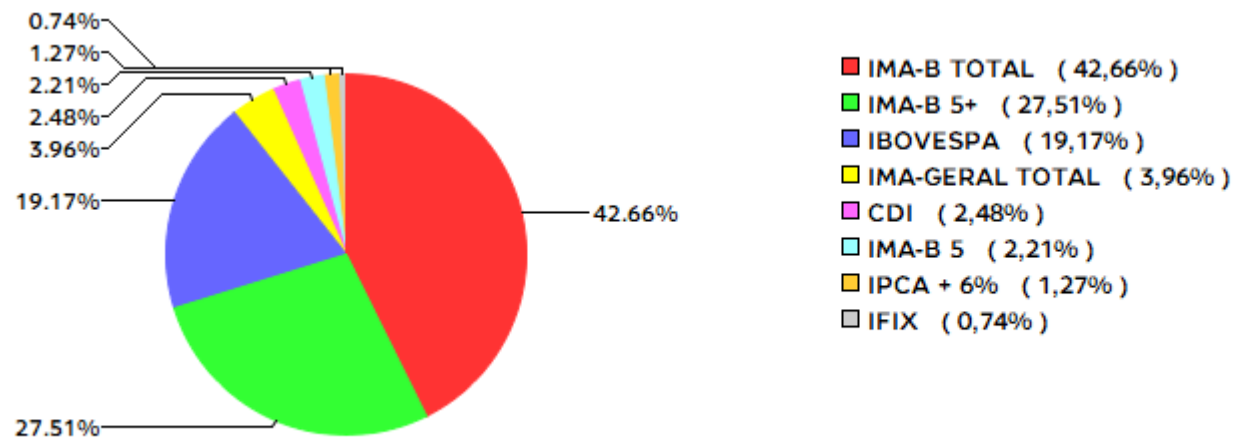



**EXTRATO CONSOLIDADO DE ATIVOS**

Rentabilidades da Carteira													
Ano	Jan	Fev	Mar	Abr	Mai	Jun	Jul	Ago	Set	Out	Nov	Dez	Rent.Ano
<b>2016</b>	1,27	1,96	4,09	3,01	0,17	1,69	2,29	0,89	1,46	1,11	-1,39	2,57	20,76
<b>IPCA + 6%</b>	1,74	1,34	0,94	1,08	1,27	0,86	1,01	0,98	0,57	0,72	0,64	0,81	12,64
<b>p.p. Indx</b>	-0,47	0,61	3,14	1,94	-1,10	0,83	1,28	-0,09	0,90	0,38	-2,03	1,76	8,12
<b>2017</b>	1,89	3,69	0,85	-0,21	-1,20	0,24	2,79	1,28	1,65	-0,06	-0,56	1,19	12,05
<b>IPCA + 6%</b>	0,89	0,75	0,78	0,56	0,82	0,26	0,73	0,72	0,62	0,91	0,74	0,91	9,05
<b>p.p. Indx</b>	1,00	2,94	0,06	-0,77	-2,02	-0,02	2,07	0,56	1,03	-0,97	-1,31	0,28	3,00
<b>2018</b>	2,87	0,34	0,73	-0,01	-3,46	-0,88	2,39	-0,73	-0,02	6,39	1,59	1,56	10,97
<b>IPCA + 6%</b>	0,80	0,74	0,58	0,71	0,89	1,75	0,84	0,44	0,92	0,96	0,25	0,61	9,92
<b>p.p. Indx</b>	2,07	-0,40	0,16	-0,72	-4,34	-2,63	1,55	-1,18	-0,95	5,43	1,34	0,95	1,05
<b>2019</b>	5,07	0,38	0,27	1,53	3,15	4,24	1,49	-0,20	2,82	--	--	--	20,25
<b>IPCA + 6%</b>	0,83	0,90	1,19	1,06	0,64	0,45	0,72	0,62	0,45	--	--	--	7,07
<b>p.p. Indx</b>	4,24	-0,52	-0,92	0,47	2,51	3,79	0,77	-0,82	2,38	--	--	--	13,17

**Evolução da Rentabilidade**

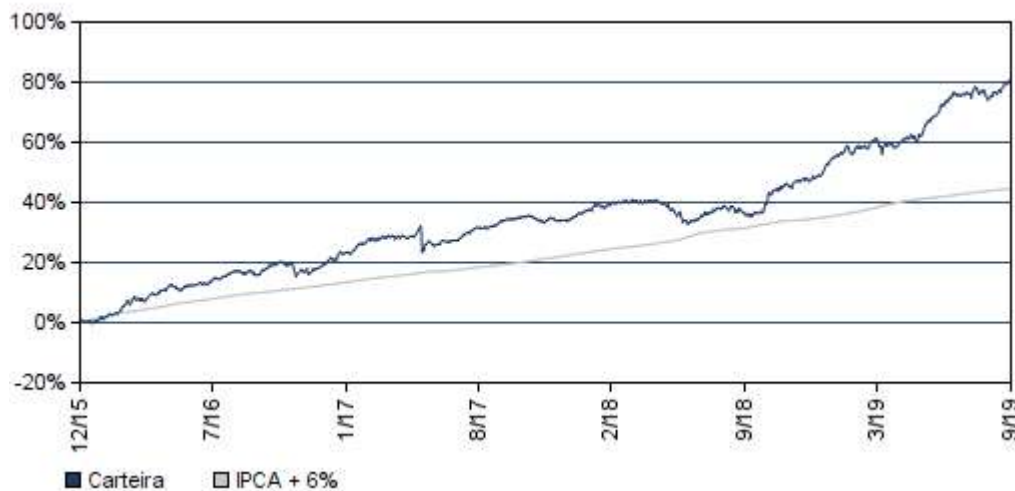

**Rentabilidades Mensais - 12 últimos meses**

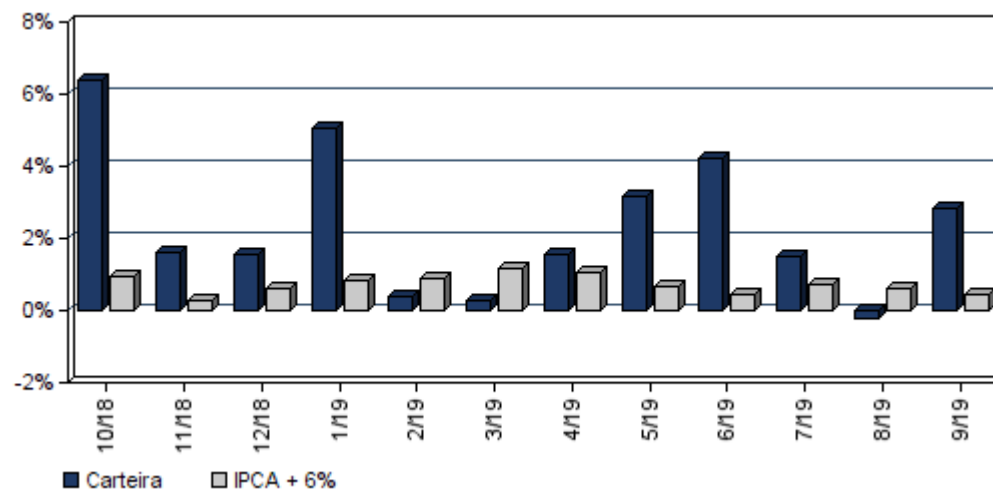

### EXTRATO CONSOLIDADO DE ATIVOS

#### Análise de Risco / Retorno da Carteira

	Qtd.	Perct.	Período	Rentabilidade (%)			Volat. Anual
				Carteira	IPCA + 6%	p.p. Indx.	
Meses <b>acima</b> do Benchmark	27	60,0%					
Meses <b>abaixo</b> do Benchmark	18	40,0%					
	Rentab.	Mês					
<b>Maior</b> rentabilidade da Carteira	6,39%	out/18	<b>03 meses</b>	4,15	1,80	2,4	5,545
<b>Menor</b> rentabilidade da Carteira	-3,46%	mai/18	<b>06 meses</b>	13,71	4,01	9,7	5,503
			<b>12 meses</b>	31,99	9,04	23,0	5,955
			<b>24 meses</b>	34,19	20,73	13,5	5,238
			<b>36 meses</b>	52,90	31,16	21,7	6,367
			<b>Desde o início</b>	80,56	44,57	36,0	6,092

#### Análise dos Fundos & Ativos da Carteira

##### Rentabilidades em Períodos Fechados (%)

Fundo / Indexador	No Mês	No Ano	3 meses	6 meses	12 meses	24 meses	36 meses
FI BANESTES PREVIDENCIÁRIO RF IMA-B Var. do IMA-B TOTAL p.p.	5,00 2,14	27,37 7,83	5,35 1,58	18,85 5,59	44,35 12,97	42,82 8,09	52,82 7,89
BB PREVIDENCIÁRIO RF IMA-B TP FI Var. do IMA-B TOTAL p.p.	2,85 -0,01	19,32 -0,22	3,72 -0,04	13,15 -0,12	31,00 -0,37	34,05 -0,68	54,78 -1,19
FI CAIXA BRASIL IMA-B TP RF LP Var. do IMA-B TOTAL p.p.	2,85 -0,01	19,37 -0,18	3,72 -0,05	13,12 -0,15	31,16 -0,21	34,16 -0,56	55,13 -0,83
BB PREVIDENCIÁRIO RF TP IPCA II FI Var. do IPCA + 6% p.p.	0,70 0,25	6,12 -0,95	1,69 -0,12	3,84 -0,16	9,06 0,01	17,64 -3,09	32,36 1,20
FI CAIXA BRASIL 2024 I TP RF Var. do IPCA + 6% p.p.	2,19 1,75	8,61 1,54	0,74 -1,06	7,49 3,48	17,51 8,47	14,70 -6,04	25,95 -5,22
BB PREVIDENCIÁRIO RF ALOCAÇÃO ATIVA FIC FI Var. do IMA-GERAL TOTAL p.p.	1,50 0,03	7,23 0,36	2,62 0,00	7,23 0,36	7,23 0,36	7,23 0,36	7,23 0,36
BB PREVIDENCIÁRIO RF IMA-B5+ TP FI Var. do IMA-B 5+ p.p.	3,71 -0,02	17,45 -0,34	4,42 -0,06	17,32 -0,22	17,45 -0,34	17,45 -0,34	17,45 -0,34
FI CAIXA BRASIL IMA-B 5+ TP RF LP Var. do IMA-B 5+ p.p.	3,69 -0,04	26,14 -0,41	4,43 -0,05	17,29 -0,26	44,00 -0,84	43,84 -0,85	43,84 -0,85

**EXTRATO CONSOLIDADO DE ATIVOS**

**Análise dos Fundos & Ativos da Carteira**

**Rentabilidades em Períodos Fechados (%)**

Fundo / Indexador	No Mês	No Ano	3 meses	6 meses	12 meses	24 meses	36 meses
BB PREVIDENCIÁRIO RF IMA-B 5 LP FIC FI Var. do IMA-B 5 p.p.	1,72 -0,02	9,03 -0,16	2,74 -0,04	7,07 -0,10	9,03 -0,16	9,03 -0,16	9,03 -0,16
FI CAIXA ALIANÇA TP RF % do CDI	0,49 105,27	4,66 99,96	1,55 100,29	3,16 101,76	6,24 99,45	13,01 97,45	25,93 98,06
BANESTES ESTRATÉGIA FIC FI RF % do CDI	2,06 442,30	14,00 300,05	4,15 268,91	9,91 318,94	20,28 323,07	21,41 284,06	21,41 284,06
FI BANESTES INSTITUCIONAL RENDA FIXA Var. do IMA-B TOTAL p.p.	4,69 1,83	26,31 6,76	5,27 1,50	18,73 5,47	40,87 9,50	39,43 4,70	62,73 6,77
FIA CAIXA BRASIL IBOVESPA Var. do IBOVESPA p.p.	3,52 -0,05	18,71 -0,47	3,60 -0,14	9,53 -0,25	31,29 -0,73	39,55 -1,44	76,59 -2,87
BANESTES FIC FIA BTG PACTUAL ABSOLUTO INST Var. do IBOVESPA p.p.	1,25 -2,32	26,56 7,38	7,94 4,20	21,56 11,78	52,20 20,18	50,77 13,05	50,77 13,05
FIA CAIXA DIVIDENDOS Var. do IBOVESPA p.p.	1,40 -2,17	20,11 0,93	5,72 1,98	11,92 2,14	44,49 12,47	47,56 2,33	47,56 2,33
FIC FIA CAIXA VALOR DIVIDENDOS RPPS Var. do IBOVESPA p.p.	1,05 -2,52	25,88 6,69	3,99 0,25	12,51 2,73	54,32 22,30	41,14 0,15	66,09 -13,37
CAIXA RIO BRAVO FII Var. do Índice Fundos Imobiliários - IFIX p.p.	1,85 0,81	17,20 3,06	9,70 7,49	13,08 4,98	26,57 0,83	19,35 -1,51	45,39 -2,42
IPCA + 5,5%	0,41	6,69	1,68	3,76	8,53	19,60	29,33
CDI	0,47	4,67	1,54	3,11	6,28	13,35	26,45
IMA-B 5	1,74	10,27	2,78	7,17	15,40	22,93	39,47
IMA-B 5+	3,73	26,55	4,48	17,54	44,85	43,66	68,51
IMA-B TOTAL	2,86	19,55	3,77	13,27	31,37	34,72	55,96
IMA-GERAL TOTAL	1,46	10,72	2,61	7,52	16,78	23,07	41,30

**EXTRATO CONSOLIDADO DE ATIVOS**

**Análise dos Fundos & Ativos da Carteira**

**Rentabilidades em Períodos Fechados (%)**

<b>Fundo / Indexador</b>	<b>No Mês</b>	<b>No Ano</b>	<b>3 meses</b>	<b>6 meses</b>	<b>12 meses</b>	<b>24 meses</b>	<b>36 meses</b>
<i>IRF-M 1</i>	0,64	5,31	1,92	3,72	7,44	14,70	29,21
<i>IRF-M 1+</i>	1,87	11,89	3,27	9,07	20,81	27,25	51,71
<i>IRF-M TOTAL</i>	1,44	9,99	2,81	7,53	16,83	23,54	45,09
<i>IBOVESPA</i>	3,57	19,18	3,74	9,78	32,02	40,99	79,46
<i>IFIX</i>	1,04	14,15	2,21	8,11	25,74	20,86	47,81
<i>SMALL CAP</i>	2,08	--	9,49	21,44	57,29	45,27	105,52
<i>INPC + 6%</i>	0,44	7,21	1,71	3,96	9,07	20,13	29,35
<i>IPCA + 6%</i>	0,45	7,07	1,80	4,01	9,04	20,73	31,16