

IPREVITA

Relatório do 1º Trimestre de 2019

Este relatório tem por finalidade apresentar a evolução patrimonial e os principais aspectos dos investimentos dos recursos financeiros do **IPREVITA**, no 1º Trimestre de 2019, em consonância com a legislação em vigor, a transparência da gestão, e a vigência do contrato de consultoria de investimentos firmado com a **MAIS VALIA Consultoria**.

- 1- POSIÇÃO DE ATIVOS:** Em 29/03/2019 (último dia útil de março 2019) a carteira de investimentos do **IPREVITA** alcançou o valor de R\$ 161.263.029,29 apresentando assim uma evolução nominal de 7,53% em relação a carteira de R\$ 149.966.983,71 em 31/12/2018. Este crescimento nominal está representado por todas as aplicações e resgates, acrescido das rentabilidades obtidas pelos investimentos neste período anual. Os investimentos do **IPREVITA** estão corretamente distribuídos, conforme os artigos da Resolução 3.922/10 alterada pela Resolução 4.604/17, mas não pelas alterações impostas pela Resolução 4.695/18 que serão observadas no ano de 2019 e dentro do prazo legal definido neste normativo.
- 2- ALOCAÇÕES POR ESTRATÉGIA E GESTOR:** No tocante a distribuição dos recursos nos artigos da Resolução 3.922/10 e por gestores de recursos, o **IPREVITA** vem mantendo a totalidade de seus recursos aplicados em fundos de investimentos de 5 gestores, implementando assim uma boa gestão no tocante a diversificação, tanto de gestores, como de índices de referência dos investimentos realizados.
- 3- RENTABILIDADES DA CARTEIRA:** A rentabilidade nominal acumulada no 1º Trimestre de 2019 foi de 5,75% situando-se acima de sua meta atuarial em 2,80 pontos percentuais. Resultado positivo bem expressivo na medida em que no início do ano de 2019, apesar do novo governo, os mercados financeiro e de capitais continuaram sofrendo influências políticas e econômicas a nível interno e externo que trouxeram significativas volatilidades.
- 4- ANÁLISE DE RISCO / RETORNO DA CARTEIRA:** Os riscos da carteira de investimentos do **IPREVITA** são baixos, quando a volatilidade anual da carteira (risco de mercado) ficou em 6,58%; no tocante ao risco de crédito na medida em que há uma concentração dos recursos investidos em fundos com carteiras formadas exclusivamente por títulos públicos federais (70% no fechamento do trimestre), também podemos afirmar que este fator de risco foi bem gerenciado. Nos demais fundos, com eventual presença de títulos de emissores privados, os gestores selecionados têm severos critérios de avaliação para a sua inclusão na carteira de investimentos dos fundos investidos pelo **IPREVITA**.

5- POLÍTICA DE INVESTIMENTOS 2019: Com as alterações implementadas pela Res. 4.695 de 27/11/2018 os RPPS terão que reajustar suas políticas anuais de investimentos para o ano de 2019 de forma a contemplar os novos limites legais. Assim, sugerimos ao **IPREVITA** a seguinte política de investimentos para o ano de 2019:

SEGMENTO	TIPO DE ATIVO	LIMITES RES 4695			ESTRATÉGIA DE ALOCAÇÃO - PI 2019			
		Artigo	% Carteira	% Carteira no PL Fundo	% Carteira por Fundo	Limite Inferior (%)	Estratégia Alvo (%)	Limite Superior (%)
Renda Fixa	Títulos Públicos de emissão do Tesouro Nacional	7 I a	100,00	NA	NA	0,00	68,00	100,00
	FI 100% Títulos TN	7 I b		15,00	20,00	0,00		100,00
	ETF 100% Títulos Públicos	7 I c		15,00	20,00	0,00		100,00
	Operações Compromissadas com Títulos do TN	7 II	5,00	NA	NA	0,00		5,00
	FI Renda Fixa "Referenciados"	7 III a	60,00	15,00	20,00	0,00	9,00	60,00
	ETF Renda Fixa "Referenciados"	7 III b		15,00	20,00	0,00		60,00
	FI Renda Fixa - Geral	7 IV a	40,00	15,00	20,00	0,00		40,00
	ETF Demais Indicadores de RF	7 IV b		15,00	20,00	0,00		40,00
	Letras Imobiliárias Garantidas	7 V b		20,00	NA	NA		0,00
	CDB Certificados de Depósito Bancários	7 VI a	15,00	NA	NA	0,00		15,00
	Poupança	7 VI b		NA	NA	0,00		15,00
	FI em Direitos Creditórios - Cota Sênior	7 VII a	5,00	5,00	15,00	0,00		5,00
	FI Renda Fixa - Crédito Privado	7 VII b	5,00	5,00	5,00	0,00		5,00
	FI Debêntures de Infraestrutura	7 VII c	5,00	5,00	15,00	0,00		5,00
	Total						77,00	
Renda Variável e Investimentos Estruturados	FI de Ações - Índices c/no mínimo 50 ações	8 I a	30,00	15,00	20,00	0,00	4,00	30,00
	ETF - Índices de Ações (c/ no mínimo 50 ações)	8 I b		15,00	20,00	0,00		30,00
	FI de Ações - Geral	8 II a	20,00	15,00	20,00	0,00	18,00	20,00
	ETF - Demais Índices de Ações	8 II b		15,00	20,00	0,00		20,00
	FI Multimercado - Aberto	8 III		10,00	5,00	20,00		0,00
	FI em Participações	8 IV a	5,00	5,00	5,00	0,00		5,00
	FI Imobiliários	8 IV b	5,00	5,00	5,00	0,00	1,00	5,00
FI Ações - Mercado de Acesso	8 IV c	5,00	5,00	5,00	0,00		5,00	
	Total						23,00	
Investimentos no Exterior	Fundo de Renda Fixa - Dívida Externa	9 A I	10,00	15,00	10,00	0,00		10,00
	Fundo de Investimentos - Sufixo Investimento no	9 A II		15,00	10,00	0,00		10,00
	Fundo de Ações BDR Nível 1	9 A III		15,00	10,00	0,00		10,00
	Total						0,00	

Restrições Gerais:

I - As aplicações em CDB (Art 7 VI a) estão limitadas ao montante garantido pelo FGC.

II - As aplicações em fundos de investimentos de um mesmo gestor, estão limitadas a no máximo 5% do volume total da carteira.

III - As aplicações em Renda Variável e Investimentos Estruturados (Art 8) estão limitados a 30% do volume total da carteira.

- 6- ENQUADRAMENTO DA CARTEIRA:** A situação ao término do 1º Trimestre de 2019 evidencia que, apesar de alguns objetivos ainda não terem sido alcançados, fica demonstrado o cumprimento da legislação em vigor, bem como da própria política de investimentos definida para o ano de 2019.
- 7- CONSIDERAÇÕES FINAIS:** Para o ano de 2019 temos a perspectiva de significativas mudanças no quadro econômico brasileiro que nos deixam otimistas com sua projeção e evolução. Paralelamente, para 2019 também temos a perspectiva de manutenção da inflação abaixo da meta de 4,25%, como ocorreu em 2018, quando a variação do IPCA ficou em 3,75%. Ainda que tenhamos, neste momento, apenas 100 dias do novo governo, nos baseamos nas manifestações do ministro da Economia, Economista Paulo Guedes, quanto ao atual nível de juros básico da economia brasileira, considerado como elevado o que nos dá a perspectiva de redução da Taxa SELIC. Este aspecto continuará a proporcionar rentabilidades positivas e, possivelmente, acima da meta aos títulos públicos federais, notadamente os mais longos. Isso nos leva ainda a sugerir um aumento de aplicações em fundos IMA-B e IMA-B 5+. A grande aposta e o primeiro grande projeto de reforma, enviado pelo novo Governo, ao Congresso Nacional foi o da Previdência Social. Neste momento ainda encontra-se em suas fases iniciais, mas acreditamos que, ao final do processo de discussões, haverá significativa melhora no futuro das contas nacionais e um ambiente mais leve e promissor para a economia brasileira. Ainda abordando o discurso do novo governo, e de seus gestores econômicos, temos também a proposta de redução do tamanho do estado através da privatização de algumas estatais ou suas subsidiárias, e menor presença estatal na economia, de um modo geral, também através de concessões. Desta forma, podemos prever um bom ano para o mercado acionário e, conseqüentemente, para os fundos de ações.
- 8- SUGESTÃO DE REALOCAÇÕES DOS INVESTIMENTOS VISANDO ENQUADRAMENTO PELA RESOLUÇÃO 3.922/10 ALTERADA PELA RESOLUÇÃO 4.695/18:**
- I. Resgatar R\$ 28 Milhões do Fundo BB Previdenciário IMA B e aplicar R\$ 12 Milhões no Fundo BB Previdenciário IMA-B 5+, e a diferença no Fundo BB Previdenciário IMA-B 5 que é indicação de fundo novo e assim, se for decidido o investimento, este fundo precisa ser credenciado;
 - II. Resgatar R\$ 1 Milhão do Fundo CAIXA Aliança e aplicar no Fundo CAIXA IMA-B 5+;
 - III. Resgatar R\$ 5 Milhões do Fundo BB Previdenciário IRFM-1, e fazer 4 aplicações, de igual valor, nos fundos hoje enquadrados nos Artigos 8 I a e 8 II a.

Rio de Janeiro, 21 de Abril de 2019.



Ronaldo Borges da Fonseca

Economista – CORECON 1639 -1 – 19ª Região
CVM – Consultor de Valores Mobiliários

Nota: Este relatório foi elaborado para o cliente especificado no cabeçalho, conforme os termos do contrato de consultoria firmado com ele.

EXTRATO CONSOLIDADO DE ATIVOS

Posição de Ativos										
Gestor	Administrador	Ativos	Vol*	Mês	% Índice	Ano	Valor(R\$) (29/03/2019)	% Carteira	PL do Fundo	% no PL do Fundo
Renda Fixa										
BANESTES DTVM	Banco BANESTES	FI BANESTES PREVIDENCIÁRIO RF IMA-B	8,68%	0,27%	-0,31%	7,17%	1.593.393,24	0,99%	241.756.941,87	0,66%
BB DTVM	BB DTVM	BB PREVIDENCIÁRIO RF IRF-M 1 TP FIC FI	0,55%	0,44%	-0,03%	1,46%	9.283.742,62	5,76%	10.181.411.879,74	0,09%
BB DTVM	BB DTVM	BB PREVIDENCIÁRIO RF IMA-B TP FI	5,93%	0,56%	-0,02%	5,46%	56.378.185,88	34,96%	4.887.849.428,33	1,15%
CEF	CEF	FI CAIXA BRASIL IMA-B TP RF LP	5,96%	0,56%	-0,02%	5,52%	29.122.083,19	18,06%	9.918.979.524,38	0,29%
BB DTVM	BB DTVM	BB PREVIDENCIÁRIO RF TP IPCA II FI	1,44%	0,59%	-0,60%	2,19%	1.082.696,89	0,67%	218.600.849,54	0,50%
CEF	CEF	FI CAIXA BRASIL 2024 I TP RF	7,06%	0,91%	0,33%	1,05%	1.252.943,25	0,78%	409.896.387,05	0,31%
BB DTVM	BB DTVM	BB PREVIDENCIÁRIO RF IMA-B5+ TP FI	8,70%	0,41%	-0,02%	0,11%	9.538.339,95	5,91%	1.460.761.923,78	0,65%
CEF	CEF	FI CAIXA BRASIL IMA-B 5+ TP RF LP	8,65%	0,43%	0,00%	7,54%	4.361.485,78	2,70%	1.787.394.613,51	0,24%
Sub-total 4604 - Artigo 7º I, Alínea b - FI 100% Títulos TN							112.612.870,80	69,83%		
CEF	CEF	FI CAIXA ALIANÇA TP RF	0,06%	0,45%	96,30%	1,46%	2.718.497,10	1,69%	305.175.094,85	0,89%
BANESTES DTVM	Banco BANESTES	FI BANESTES INSTITUCIONAL RENDA FIXA	7,68%	0,12%	-0,46%	6,38%	10.653.510,33	6,61%	224.965.840,96	4,74%
BB DTVM	BB DTVM	BB PREVIDENCIÁRIO RF PERFIL FIC FI	0,04%	0,46%	98,32%	1,48%	1.530.951,67	0,95%	3.939.931.377,26	0,04%
BANESTES DTVM	Banco BANESTES	BANESTES ESTRATÉGIA FIC FI RF	--%	1,01%	215,24%	3,72%	2.231.274,90	1,38%	53.567.998,15	4,17%
Sub-total 4604 - Artigo 7º IV, Alínea a - FI Renda Fixa - Geral							17.134.234,00	10,63%		
Sub-total Renda Fixa							129.747.104,80	80,46%		
Renda Variável										
CEF	CEF	FIA CAIXA BRASIL IBOVESPA	22,46%	-0,20%	-0,02%	8,38%	5.443.634,12	3,38%	293.774.539,08	1,85%
Sub-total 4604 - Artigo 8º I, Alínea a - FI de Ações - Índices c/ no mínimo 50 ações							5.443.634,12	3,38%		
VINCI EQUITIES Gest Rec	CEF	FIC FIA CAIXA VALOR DIVIDENDOS RPPS	19,09%	-0,70%	-0,52%	11,88%	21.019.667,68	13,03%	536.251.724,68	3,92%
CEF	CEF	FIA CAIXA DIVIDENDOS	17,27%	-2,27%	-2,09%	7,32%	193.550,06	0,12%	74.686.546,64	0,26%
BANESTES DTVM	Banco BANESTES	BANESTES FIC FIA BTG PACTUAL ABSOLUTO INST	20,15%	-1,42%	-1,24%	4,11%	3.552.956,64	2,20%	36.636.368,96	9,70%
Sub-total 4604 - Artigo 8º II, Alínea a - FI de Ações - Geral							24.766.174,37	15,36%		
RIO BRAVO Invest	CEF	CAIXA RIO BRAVO FII	0,00%	-0,41%	-1,16%	3,64%	1.306.116,00	0,81%	171.588.315,85	0,76%
Sub-total 4604 - Artigo 8º IV, Alínea b - FI Imobiliários							1.306.116,00	0,81%		

Cliente: ES IPREVITA
Data Início: 31/12/2015Data Extrato: 29/03/2019
Índice de comparação: IPCA + 6%**EXTRATO CONSOLIDADO DE ATIVOS**

Posição de Ativos										
Gestor	Administrador	Ativos	Vol*	Mês	% Índice	Ano	Valor(R\$) (29/03/2019)	% Carteira	PL do Fundo	% no PL do Fundo
Sub-total Renda Variável							31.515.924,49	19,54%		
Total							161.263.029,29	100%		

EXTRATO CONSOLIDADO DE ATIVOS

Enquadramento da Carteira					
Artigo	Classe	Valor(R\$)	% Carteira	Política Investimento	Limite Res. 4.604/17
Renda Fixa					
4604 - Artigo 7º I, Alínea b	FI 100% Títulos TN	112.612.870,80	69,83%	68,00%	100,00%
4604 - Artigo 7º IV, Alínea a	FI Renda Fixa - Geral	17.134.234,00	10,63%	9,00%	40,00%
Total Renda Fixa		129.747.104,80	80,46%		
Renda Variável					
4604 - Artigo 8º I, Alínea a	FI de Ações - Índices c/ no mínimo 50 ações	5.443.634,12	3,38%	4,00%	30,00%
4604 - Artigo 8º II, Alínea a	FI de Ações - Geral	24.766.174,37	15,36%	18,00%	20,00%
4604 - Artigo 8º IV, Alínea b	FI Imobiliários	1.306.116,00	0,81%	1,00%	5,00%
Total Renda Variável		31.515.924,49	19,55%		

Rentabilidades por Artigo em Períodos Fechados (%)				
Estratégia	No Mês	No Ano	12 meses	24 meses
4604 - Artigo 7º I, Alínea b % do CDI	0,53 113,6	5,00 330,7	12,58 198,3	22,25 145,6
4604 - Artigo 7º IV, Alínea a % do CDI	0,32 67,9	3,90 257,7	9,62 151,7	16,46 107,7
4604 - Artigo 8º I, Alínea a % do CDI	-0,20 -42,2	8,38 554,0	11,24 177,2	45,20 295,7
4604 - Artigo 8º II, Alínea a % do CDI	-0,81 -172,3	10,80 714,1	15,86 250,1	43,86 286,9
4604 - Artigo 8º IV, Alínea b % do CDI	-1,08 -231,2	3,65 241,5	-3,96 -62,4	15,56 101,8

Ganhos Financeiros	
Estratégia	Ganho Bruto (R\$)
4604 - Artigo 7º I, Alínea b	592.531,96
4604 - Artigo 7º IV, Alínea a	54.403,69
4604 - Artigo 8º I, Alínea a	-10.790,94
4604 - Artigo 8º II, Alínea a	-199.809,95
4604 - Artigo 8º IV, Alínea b	-5.367,60
Total	430.967,16

EXTRATO CONSOLIDADO DE ATIVOS

Alocação por Estratégia

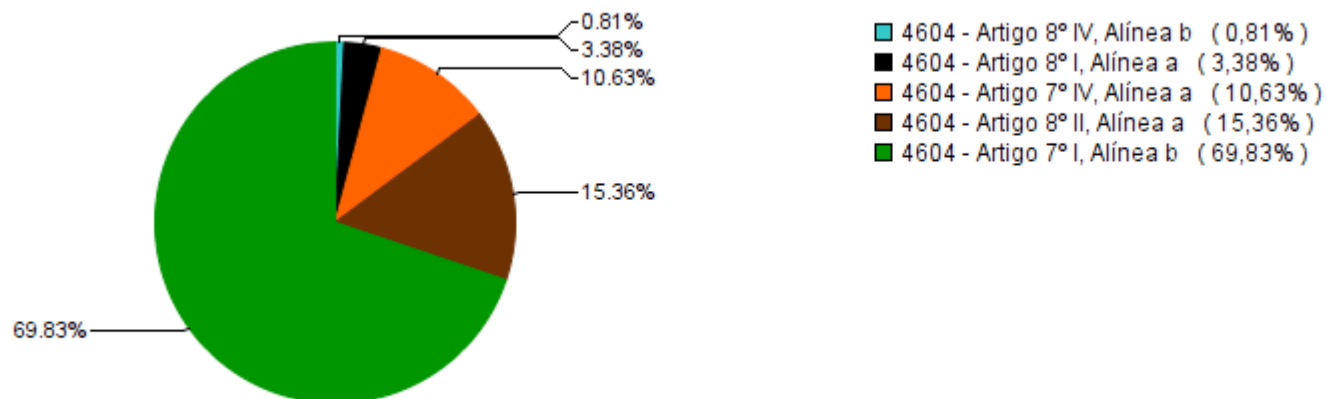

Alocação por Gestor

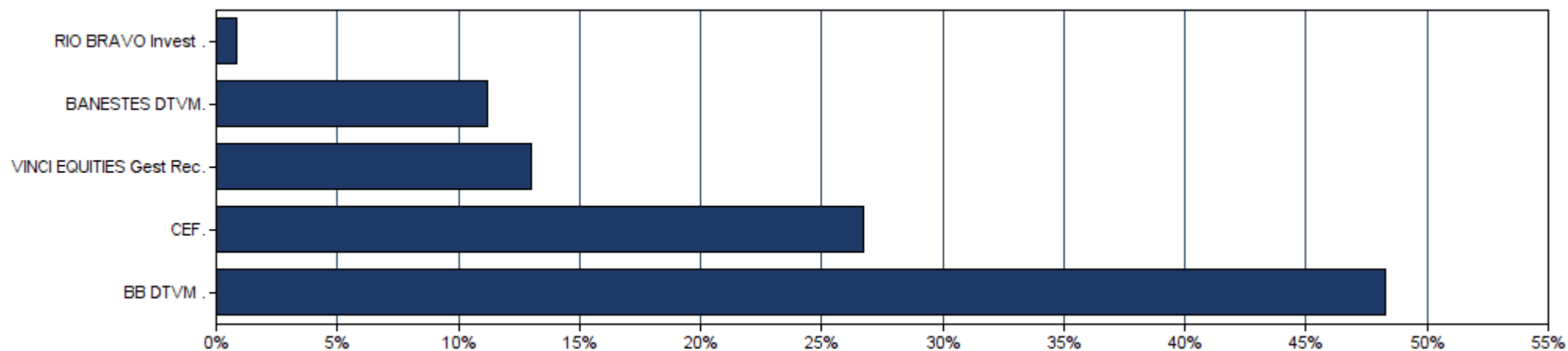

EXTRATO CONSOLIDADO DE ATIVOS

Rentabilidades da Carteira													
Ano	Jan	Fev	Mar	Abr	Mai	Jun	Jul	Ago	Set	Out	Nov	Dez	Rent.Ano
2016	1,27	1,96	4,09	3,01	0,17	1,69	2,29	0,89	1,46	1,11	-1,39	2,57	20,76
IPCA + 6%	1,74	1,34	0,94	1,08	1,27	0,86	1,01	0,98	0,57	0,72	0,64	0,81	12,64
p.p. Indx	-0,47	0,61	3,14	1,94	-1,10	0,83	1,28	-0,09	0,90	0,38	-2,03	1,76	8,12
2017	1,89	3,69	0,85	-0,21	-1,20	0,24	2,79	1,28	1,65	-0,06	-0,56	1,19	12,05
IPCA + 6%	0,89	0,75	0,78	0,56	0,82	0,26	0,73	0,72	0,62	0,91	0,74	0,91	9,05
p.p. Indx	1,00	2,94	0,06	-0,77	-2,02	-0,02	2,07	0,56	1,03	-0,97	-1,31	0,28	3,00
2018	2,87	0,34	0,73	-0,01	-3,46	-0,88	2,39	-0,73	-0,02	6,39	1,59	1,56	10,97
IPCA + 6%	0,80	0,74	0,58	0,71	0,89	1,75	0,84	0,44	0,92	0,96	0,25	0,61	9,92
p.p. Indx	2,07	-0,40	0,16	-0,72	-4,34	-2,63	1,55	-1,18	-0,95	5,43	1,34	0,95	1,05
2019	5,07	0,38	0,26	--	--	--	--	--	--	--	--	--	5,75
IPCA + 6%	0,83	0,90	1,19	--	--	--	--	--	--	--	--	--	2,95
p.p. Indx	4,24	-0,52	-0,93	--	--	--	--	--	--	--	--	--	2,80

Evolução da Rentabilidade



Rentabilidades Mensais - 12 últimos meses

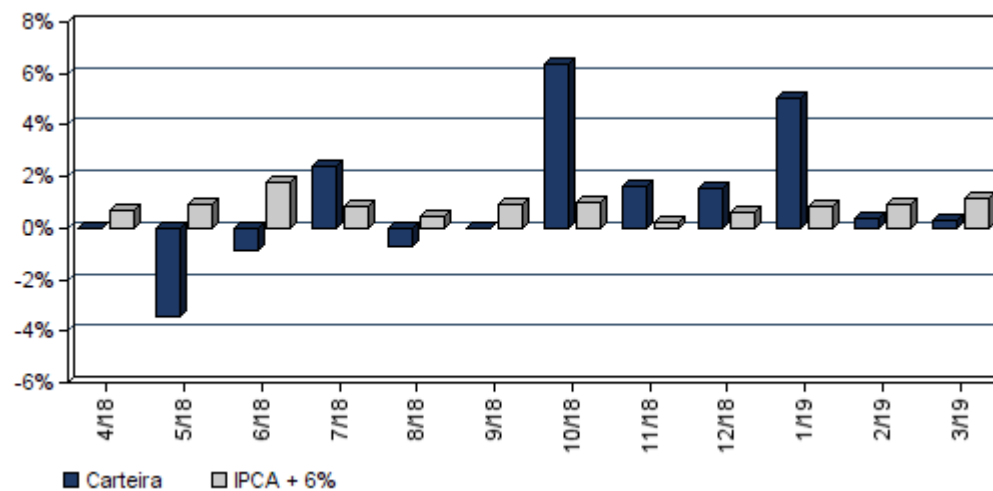

EXTRATO CONSOLIDADO DE ATIVOS

Análise de Risco / Retorno da Carteira

	Qtd.	Perct.
Meses acima do Benchmark	22	56,4%
Meses abaixo do Benchmark	17	43,6%

	Rentab.	Mês
Maior rentabilidade da Carteira	6,39%	out/18
Menor rentabilidade da Carteira	-3,46%	mai/18

Período	Rentabilidade (%)			Volat. Anual
	Carteira	IPCA + 6%	p.p. Indx.	
03 meses	5,75	2,95	2,8	6,581
06 meses	16,08	4,84	11,2	6,410
12 meses	12,86	10,80	2,1	5,922
24 meses	23,41	20,46	3,0	6,695
36 meses	47,74	33,55	14,2	6,171
Desde o início	58,79	39,00	19,8	6,178

Análise dos Fundos & Ativos da Carteira

Rentabilidades em Períodos Fechados (%)

Fundo / Indexador	No Mês	No Ano	3 meses	6 meses	12 meses	24 meses	36 meses
FI BANESTES PREVIDENCIÁRIO RF IMA-B Var. do IMA-B TOTAL p.p.	0,27 -0,31	7,17 1,63	7,17 1,63	21,45 5,47	15,22 1,51	26,44 0,52	28,58 0,63
BB PREVIDENCIÁRIO RF IRF-M 1 TP FIC FI Var. do IRF-M 1 p.p.	0,44 -0,03	1,46 -0,07	1,46 -0,07	3,49 -0,09	6,45 -0,24	13,24 -0,41	13,24 -0,41
BB PREVIDENCIÁRIO RF IMA-B TP FI Var. do IMA-B TOTAL p.p.	0,56 -0,02	5,46 -0,09	5,46 -0,09	15,78 -0,20	13,40 -0,31	25,24 -0,67	51,95 -1,12
FI CAIXA BRASIL IMA-B TP RF LP Var. do IMA-B TOTAL p.p.	0,56 -0,02	5,52 -0,02	5,52 -0,02	15,95 -0,03	13,52 -0,19	25,44 -0,48	52,28 -0,79
BB PREVIDENCIÁRIO RF TP IPCA II FI Var. do IPCA + 6% p.p.	0,59 -0,60	2,19 -0,75	2,19 -0,75	5,02 0,18	8,67 -2,13	19,84 -0,62	36,82 3,27
FI CAIXA BRASIL 2024 I TP RF Var. do IMA-B TOTAL p.p.	0,91 0,33	1,05 -4,50	1,05 -4,50	9,32 -6,66	3,84 -9,87	11,21 -14,70	25,85 -27,21
BB PREVIDENCIÁRIO RF IMA-B5+ TP FI Var. do IMA-B 5+ p.p.	0,41 -0,02	0,11 -0,10	0,11 -0,10	0,11 -0,10	0,11 -0,10	0,11 -0,10	0,11 -0,10
FI CAIXA BRASIL IMA-B 5+ TP RF LP Var. do IMA-B 5+ p.p.	0,43 0,00	7,54 -0,12	7,54 -0,12	22,78 -0,45	22,64 -0,45	22,64 -0,45	22,64 -0,45

EXTRATO CONSOLIDADO DE ATIVOS

Análise dos Fundos & Ativos da Carteira

Rentabilidades em Períodos Fechados (%)

Fundo / Indexador	No Mês	No Ano	3 meses	6 meses	12 meses	24 meses	36 meses
FI CAIXA ALIANÇA TP RF % do CDI	0,45 96,30	1,46 96,34	1,46 96,34	2,99 97,14	6,10 96,12	14,75 96,51	30,49 97,89
FI BANESTES INSTITUCIONAL RENDA FIXA Var. do IMA-B TOTAL p.p.	0,12 -0,46	6,38 0,83	6,38 0,83	18,64 2,65	12,40 -1,31	23,52 -2,40	52,36 -0,70
BB PREVIDENCIÁRIO RF PERFIL FIC FI % do CDI	0,46 98,32	1,48 98,03	1,48 98,03	3,00 97,59	6,23 98,17	15,23 99,64	31,13 99,92
BANESTES ESTRATÉGIA FIC FI RF % do CDI	1,01 215,24	3,72 246,18	3,72 246,18	9,43 306,88	10,47 243,53	10,47 243,53	10,47 243,53
FIA CAIXA BRASIL IBOVESPA Var. do IBOVESPA p.p.	-0,20 -0,02	8,38 -0,18	8,38 -0,18	19,87 -0,39	11,24 -0,53	45,20 -1,62	87,63 -2,99
FIC FIA CAIXA VALOR DIVIDENDOS RPPS Var. do IBOVESPA p.p.	-0,70 -0,52	11,88 3,32	11,88 3,32	37,16 16,91	16,08 4,31	39,57 -7,25	60,47 -30,15
FIA CAIXA DIVIDENDOS Var. do IBOVESPA p.p.	-2,27 -2,09	7,32 -1,24	7,32 -1,24	29,10 8,84	31,85 -0,45	31,85 -0,45	31,85 -0,45
BANESTES FIC FIA BTG PACTUAL ABSOLUTO INST Var. do IBOVESPA p.p.	-1,42 -1,24	4,11 -4,45	4,11 -4,45	25,20 4,95	14,46 2,69	24,03 -1,43	24,03 -1,43
CAIXA RIO BRAVO FII Var. do IPCA p.p.	-0,41 -1,16	3,64 2,14	3,64 2,14	11,92 10,02	-3,97 -8,54	15,55 8,17	64,65 52,37
IPCA + 5,5%	1,16	2,83	2,83	4,60	10,28	19,34	31,68
CDI	0,47	1,51	1,51	3,07	6,34	15,29	31,15
IMA-B 5	0,78	2,90	2,90	7,68	9,19	22,26	39,51
IMA-B 5+	0,43	7,66	7,66	23,23	17,28	29,29	63,00
IMA-B TOTAL	0,58	5,54	5,54	15,99	13,71	25,92	53,06
IMA-GERAL TOTAL	0,56	2,98	2,98	8,61	9,51	21,32	44,18

EXTRATO CONSOLIDADO DE ATIVOS

Análise dos Fundos & Ativos da Carteira

Rentabilidades em Períodos Fechados (%)

Fundo / Indexador	No Mês	No Ano	3 meses	6 meses	12 meses	24 meses	36 meses
IRF-M 1	0,47	1,53	1,53	3,59	6,68	16,65	33,07
IRF-M 1+	0,63	2,58	2,58	10,76	10,21	25,80	56,50
IRF-M TOTAL	0,59	2,28	2,28	8,65	9,14	23,19	49,11
IBOVESPA	-0,18	8,56	8,56	20,26	11,77	46,83	90,62
IFIX	1,99	5,58	5,58	16,31	5,34	22,19	67,20
SMALL CAP	0,10	--	--	29,53	11,77	49,58	114,56
INPC + 6%	1,21	3,12	3,12	4,91	10,90	19,24	32,20
IPCA + 6%	1,19	2,95	2,95	4,84	10,80	20,46	33,55